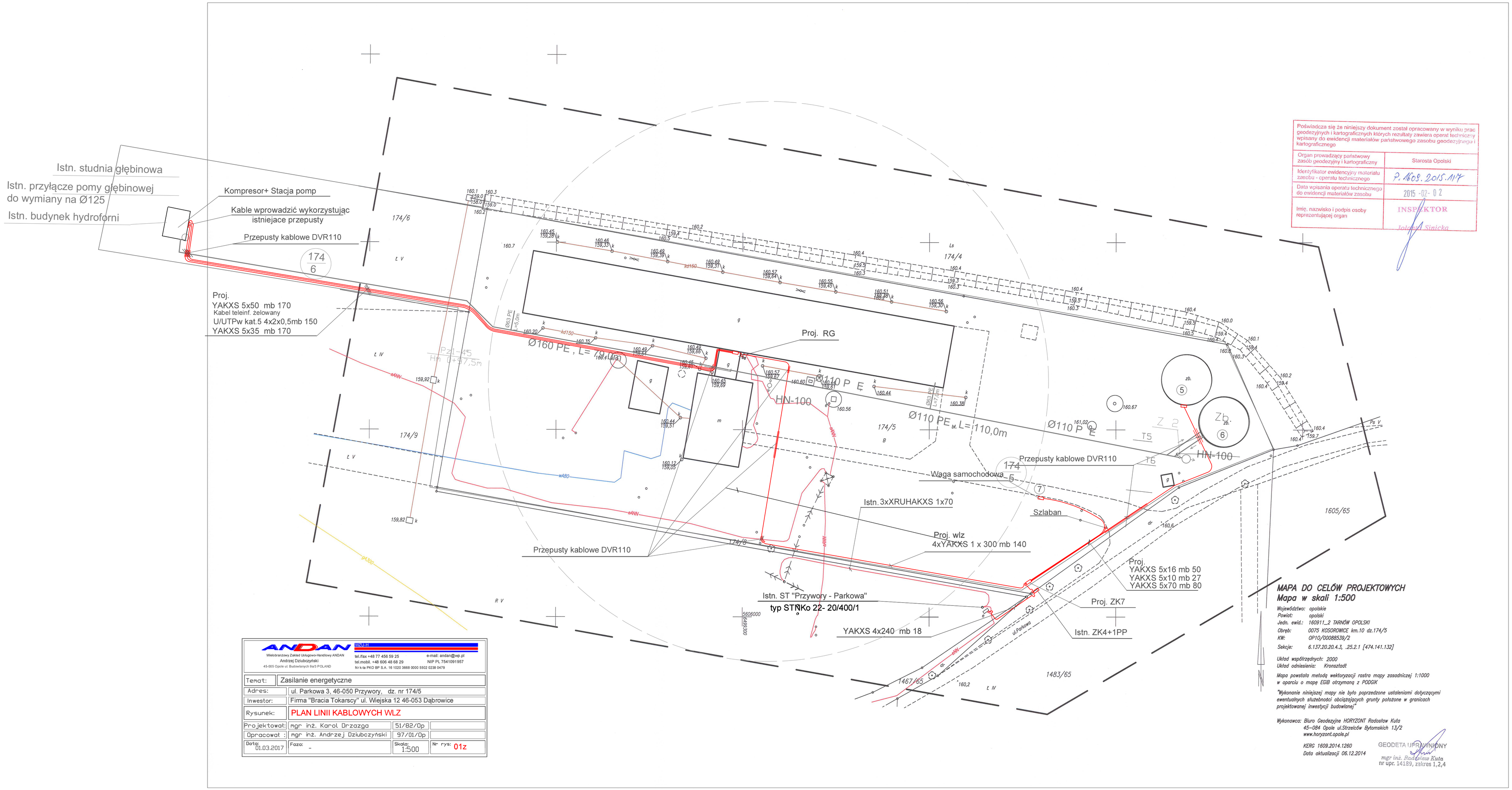


Poświadcza się że niniejszy dokument został opracowany w wyniku prac geodezyjnych i kartograficznych których rezultaty zawiera operat techniczny wpisany do ewidencji materiałów państwowego zasobu geodezyjnego i kartograficznego

| | |
|---|---|
| Organ prowadzący państwowy zasób geodezyjny i kartograficzny | Starosta Opolski |
| Identyfikator ewidencyjny materiału zasobu - operatu technicznego | P. 1609. 2015.117 |
| Data wpisania operatu technicznego do ewidencji materiałów zasobu | 2015 -02- 02 |
| Imię, nazwisko i podpis osoby reprezentującej organ | INSPEKTOR Jolanta Sinicka |

**MAPA DO CELÓW PROJEKTOWYCH**
**Mapa w skali 1:500**

Województwo: opolskie
Powiat: opolski
Jedn. ewid.: 160911_2 TARNÓW OPOLSKI
Obręb: 0075 KOSOROWICE km.10 dz.174/5
KW: OP10/00088539/2
Sekcje: 6.137.20.20.4.3, .25.2.1 [474.141.132]

Układ współrzędnych: 2000
Układ odniesienia: Kronsztadt

Mapa powstała metodą wektoryzacji rastra mapy zasadniczej 1:1000 w oparciu o mapę EGiB otrzymaną z PODGIK

"Wykonanie niniejszej mapy nie było poprzedzone ustaleniami dotyczącymi ewentualnych służebności obciążających grunty położone w granicach projektowanej inwestycji budowlanej"

Wykonawca: Biuro Geodezyjne HORYZONT Radosław Kuta
45-084 Opole ul.Strzelców Bytomskich 13/2
www.horyzont.opole.pl

KERG 1609.2014.1260
Data aktualizacji 06.12.2014

GEODETA UPRAWNIONY
mgr inż. Radosław Kuta
nr upr. 14189, zakres 1,2,4

ANDAN
Wielobranżowy Zakład Usługowo-Handlowy ANDAN
Andrzej Dziubczyński
45-005 Opole ul. Budowlanych 9a/3 POLAND
WZUH
tel./fax +48 77 456 59 25
tel.mobil. +48 606 48 68 29
Nr k-ta PKO BP S.A. 16 1020 3668 0000 5502 0238 0479
e-mail: andan@wp.pl
NIP PL 7541091957

| | | | |
|---|---|---|---|
| Temat: | Zasilanie energetyczne | | |
| Adres: | ul. Parkowa 3, 46-050 Przywory, dz. nr 174/5 | | |
| Inwestor: | Firma "Bracia Tokarscy" ul. Wiejska 12 46-053 Dąbrowice | | |
| Rysunek: | PLAN LINII KABLOWYCH WLZ | | |
| Projektował: | mgr inż. Karol Drzazga | 51/82/Op | |
| Opracował : | mgr inż. Andrzej Dziubczyński | 97/01/Op | |
| Data: 01.03.2017 | Faza: - | Skala: 1:500 | Nr rys: 01z |